新聞報

第一萬八千二百四十九號

今日本報二張半

每份售國幣二萬四千元

新閣名單即可決定
翁文灝再謁總統請示
兪鴻鈞堅辭財政部長

美使赴鳳山

張羣談美援運用得當 可獲三種效果
穩定物價平衡收支減少發行

張氏昨偕楊森等抵蓉

行政院組織法
本月二十五日起施行

史貝爾支抵港

豫境克復舞陽通許
南陽趙稷外圍共匪已潰退

立法院各委會 不設固定召集人
參加人數最高額予以限制

特種審委會之決議

憲政督導會 定六一成立

憲政督導委會 組織規程公佈

蔣總統電賀 阿富汗國慶

行憲監院集會 二十八日起報到

長春近郊仍有激戰
市內外交通被阻隔

保障客貨安全

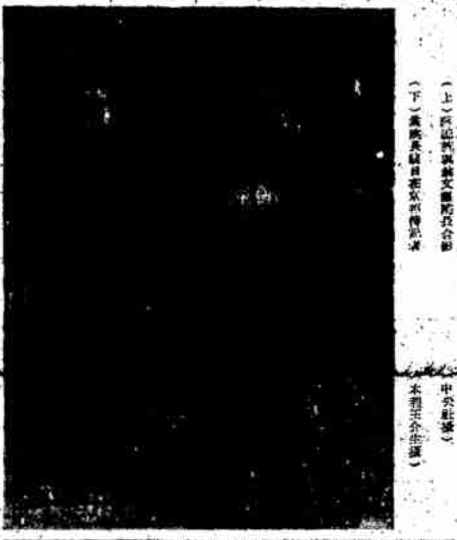

江都縣境分途搜剿 收復大橋嘶馬兩鎮
龍窩口被陷海軍經往反擊

鄧錫侯遊覽無錫

澄西萬壽寺 搜獲共匪旗幟

移西南高地

遼西轉穩

天門情況不明

江陰秦莞三起竊犯

川省十九縣長

新雅 粵菜館 南京路
著名菜好 定價公道
電話九〇〇八〇

中心製藥廠為「絡通」片敬獻各大醫師 諸病家函詢 專啓

中心製藥廠股份有限公司謹啓

最新批進口 漂亮 玻璃理髮園巾
請各大理髮公司及美容院採用！
新奇大方漂亮 光滑透明柔韌
到貨不多 捷足先得。
資元通公司

中央航空運輸公司招考二級無線電機械員啓事

行憲第一屆監察院集會籌備委員會公告

行憲第一屆監察院委員公鑒奉

行憲第一屆監察院集會籌備委員會

張立時律師代表愛爾德華行聲明東台路（新福安納金路）房屋禁阻非法佔用私相轉頂緊要啓事

中國油輪有限公司徵購木料及磚瓦啓事

唐文森 陳淑華 結婚啓事

華懋商業銀行公告

標拆江西路橋

中國物產股份有限公司發付股息紅利通告

同豐印染股份有限公司發息公告

乙豐紗布號電話號碼更為一九八五五〇

鳴謝

社評

立法與行政經驗

賴普漢正式宣佈 在華繼續擴大配糧

中美兩項協定週內在京簽字

賴氏六月七日抵滬設立總部

美眾院撥款委會主席 指責援華工作遲緩

美將派建設小組來華考察

美參院外委會 批准中美商約

英使由蘭抵蓉

汕頭各報復刊

國防部發表一週戰況

共匪到處搶麥並破壞春耕

國軍與匪隊展開廣泛掃蕩

東北局勢

華北戰場

豫西方面

一月來戰果

蘇浙繭價提高

江蘇每担二千六百萬元

浙江每担二千五百萬元

全國難民日益增多

社部決定統籌救濟

計劃每天救濟一百萬人

壯年男女參加適當工賑

美眾院外委會發表 國際共黨人名錄

大克雷斯
烟中極品·馳譽全球

★大光明戲院隔壁★
福利公司
各種呢絨綢緞 一律特價發售
36吋法國果綠紗旗袍料 每件特價 九十八萬元
真正美國綢旗袍料 每件特價 二百七十五萬元
特價犧牲品
布疋 美國製各種麗布 美國製各種白布 美國製各種卡其 美國製各種府綢 美國製各種花布
◀犧牲品▶ 最新上等襪袍料 每件十五萬元 廉再無廉 彩精件件
絨線 法國細絨線 每磅減售 一百八十八萬元 輕柔光澤!! 溫暖大方!!
美國雪球牌絨線 每磅減售 一百九十六萬元

樂口福麥乳精
富含營養之飲料
九福製藥公司出品

鼎品
PANTEEN
止制 能並脫髮 屑頭除去
命他維

香港機電化流金套筆總
V製1948A.B.51
真正凡納司金筆
惠利安金筆總行

各電料店均售
用美國新發明「不鏽燈絲」製造 一只可抵二只之用
總批發江寧路七一五號 電話三三二一七

大批遭漬 豆餅賤售
福建中路吳宮飯店隔壁 張源坊六號 印君接洽 電話九六一一一

上海市紙盒工業同業公會通告
醫學函授

冠生園冷飲部 新鮮 奶油楊梅 上市

胃病胃痛 根治良藥 胃去病
上海天平藥廠出品

絨棉石 瓦棉石 大禾石棉工廠

專售 僧帽蔴紗汗衫 大小 小大 男式 女式 特別尺碼 應有盡有
公和祥織廠

春日旅行 穿著最宜
一品圖
彩色綺麗紗 綺麗綢 花蔴紗
達豐染織股份有限公司出品

克滅殺
強力殺蟲粉劑 效力勝樟腦
上海英商卜內門洋鹼有限公司發行

阿剌伯同盟電覆委理會
表示有條件停戰
美蘇將建議採取嚴厲措施

阿如拒絕休戰
使英陷於困境

英倫將有水荒

二千年來最慘烈戰爭
正在耶路撒冷進行中

馬歇爾軍事計劃
明春可通過參院

美反英空氣
將抵制英貨

蘇播音將採取措置
驅逐英美法聯絡官
居住柏林蘇區警察大廈

蘇與以色列國
準備互換使節

釋放被捕美人
黎巴嫩同意

美向埃及敍利亞
抗議封鎖海岸

紅會會長赴中東

強烈地震
震源在日本

芬蘭政潮不息
總統改組內閣

阻止船業罷工
美政府草擬計劃

國際簡訊

阮文春抵港
與保大商僭略事

最大嵌星黑寶石
坤思蘭黑星
已送往紐約陳列

價七百三十三克拉
值美金三十萬元

蒙巴頓力謀解決
海邦與印度僵局

英女王瑪麗太后
昨八一華誕

本市百貨鋼精搪瓷各零售商號公鑒

本廠前因戰爭取外匯發展國外貿易並委進原料故大部份出品皆輸往南洋港暹各地本埠方面由批發商號轉至各零售商號者爲數極微致愛好本廠出品之顧客常抱向隅之憾茲爲貫澈本廠普遍供應暢通貨銷之初衷決直接普售於各零售商號惟以數目有限爰藉報端公告各零售客戶如欲經銷本廠出品者請將左附表格填妥後於即日起至五月三十一日止郵寄本廠營業部（截止日期以郵戳爲憑）即當派員來號面洽諸希公鑒

藝光鋼精廠 謹啓

商號名稱		負責人	
地址		電話	
主要營業項目			
擬購	貨名	數量	單位
	六只奉爷飯鍋		套

年　月　日

附啓

益大 家專線絨
裝修工竣★門面落成

明日隆重開幕

特設犧牲品

經售中外絨線廠商名貴出品各種粗細光毛絨線應有盡有

歡迎參觀　敬請比較

地址：金陵東路一一一號（興聖街東首）
電話：八五〇〇四

購貴族金筆一枝 立刻奉送禮筆一枝
不定期驚人大贈送　五千枝贈完立刻截止　當機立斷捷足先得

售價照舊不漲　禮筆意外得來

貴族金筆　派拉蒙51型金套禮筆

美利時行

百代無線電唱機行
明日開幕

光臨賜教

茲因平衡會市價率 本公司等 月廿六日起

美孚火油公司	亞細亞火油公司
德士古煤油公司	中國石油公司
中華煤油公司	中美火油公司

同啓

中華教育界 月刊
中華少年 半月刊
小朋友
中華書局發行

雙針牌
TRADE MARK

細眼汗衫　細眼背心　圓領衫

涼爽舒適　最合理想

營業部電話七七六六九

遺失作廢

欲頂南京西路同益里F11號樓下房屋者注意

正在想!
苦思追憶　耗腦力　佩筆隨記　省精神

欲購精美流利金筆　請至"派克"

重建 南市蓬萊國貨商場
出租

武夷路(惇信路)單間住宅
連地出售

不日竣工　欲購從速

接洽處：南京東路慈淑大樓五樓五〇五號

上海帳子公司
透涼羅帳
九折大減價
最後一天

本公司出品　透涼羅帳

南京東路・南京西路・林森中路

皮鞋 標準公司
今日開幕
大減價

地址南京西路五八一號（高士滿隔壁）

影迷專家
驚人犧牲照片

新光藝術照片社

讀書運動
便宜書
河南中路 商務印書館

喜壽牌 三八牌
橡膠皮鞋底

上海企昌橡膠廠出品

徐重道國藥號

參桂補力酒　虎骨木瓜酒　婦女調經藥　萬應痧藥水

救濟特捐決不攤派
六月底前自由認捐
吳國楨報告勸募三原則
由各業公會彙集認捐數目呈報

中國遭遇空前困難
希望上海人盡力
劉不同說如其大家沒飯吃 少數人決不能安逸地吃飽

江庸（左）劉不同（右）素描（本報記者繪）

王曉籟盼上海人
救苦救難

公用事業調查會
第三組昨會議

二期義屋開始籌辦
今日察勘建築地點
預定一百幢式樣與乙種相仿 設計三種草圖待救濟會選擇

拿出一成賺頭
即可超過目標

蔣夫人昨來滬

慰勞機隊官兵大會
今日在共舞台舉行

電賀翁文灝
兩團體

菲新機載貴客
總統公子來滬
雷伊泰號打破紀錄 觀光上海今日回菲

汽油昨起漲價

口岸發現散匪
海軍派艦往勦

保幹事舞弊
盼市民告密

宋子文返粵

宋子文昨搭機離滬返粵

民俗新輪
下月初駛渝

「新世界勝利」號
今午後抵滬

抗拒法院查封
兩被告處徒刑

楊樹浦軍警衝突
已調解解決

保長被控瀆職案
難民續狀舉訴

超越限價米店
查獲十九家
由公會理事長保證 以後決不逾限營業

實施集體經營改革農地
江灣籌辦示範區
發還圈用民地政院決予支持

社局明令商標準
工人撫卹兵安家費

中紡鐵廠工人
社局調解復工

兩警士拾金不昧

少女違背婚約
再與他人結褵

鄒寶賢案發還更審

在滬採辦物資共匪
潛往無錫破獲解滬
藏銘佑係匪華東京滬負責人

學徒代主拘留
狀控妨害自由

假稱查賬敲詐案
查稽處遇運部拘捕

警局查獲一起
公司私收存款

男子跌傷
扶乘肇禍

老閘分局拘捕
大批橋頭推車

騙商偽證經告
地檢處昨起訴

前松江日憲兵隊軍曹
松谷義盛處死刑
船引正之等三犯審結候判

倫常乖舛案外和解
推事苦口勸導
撤回對父告訴

工人途中遇暴
負創拼獲兇手

交地檢處重偵
鄭皖路物資案

各地簡訊

常州　蘇州　金山　嘉興　嘉定　溧陽　閔行　靖海　常熟　餘姚　蘆湖　平湖　江都　明光　南通

少婦因貧怨尤
持剪戳胸圖盡

學徒露宿弄內
司閽誤爲小偷

市聞一束

天氣預報

小桃紅
第五回（二六五）

米市交易漸入正軌
場內次白粳等略有做開
場外喊價續跌一二十萬

美援米 八月底前可運抵滬
共計十四萬五千噸

無錫米市略僵

蘇省民食調配會 將移設鎮江

紡建循例開紗 核配八一二件

美援棉花 已到三萬包

無證不得運棉

津紡建棉荒 紗管會撥運救急

紗管會停止標售 棉紗市氣重振
粗細紗臨收均上揚

布疋一致先漲後平

自備外匯到埠貨物 均獲許可證放行
共二千餘起數值驚人 僅少數被收購和沒收

收購產品 計算價格公式

外股續趨下游

統債升沉參差

華股起伏倏忽
永紗跌入二千七百元關

本月出口結匯 逾九百萬美元

短期庫券折扣調整

冰蛋八千噸 一半已運英

現鈔源源流滬

銀根續趨鬆弛
市上暗息從落至二角七分

廠經人絲下挫 綢貨呈盤旋狀態

海關貨進口劇增 打破戰後紀錄

上年營利所得額 限本月底前申報

生絲收購 銷售統計

食糖客銷閒散

經濟簡訊

發行瑞士法郎債券

泰元永錢莊
百天存款 對本對利
短期存款 優利
百萬起 七天期
天天利息 收付特便
兼營國內各地匯款

上海國民銀行
儲蓄部舉辦
百天定期存款 星期複利存款 星期定期存款
行址：滇池路85號(中國銀行新廈對面)
電話：一三〇〇三

中華民國元年創立
中華商業儲蓄銀行
總行・分行・支行・同時舉辦
星期存款
一百萬元 即可開戶 定期七天 每日可存 利息優厚 到期不取 複利轉期
總行 上海北京東路二九〇號 電話一三一七一三 一九一三四

中貿銀行
短期存款 優利
百萬起存 隨時收受 七日一期 存取便利
廣東路九十三號 電話一八六六五

瑞康誠錢莊
星期存款 利息一角一分八
單位壹百萬元起
到期不取 複利計算 手續簡便
地址 南京路二〇八弄廿號(大公報館隔壁) 天津路三十一弄廿號(江西路西首)
電話 一九一六三 一七八九六

通易信託公司
星期存款 百萬元起 隨時收受 本期利率 二角一分
百日存款 百萬元開戶 百天對本對利
甲乙種信託投資照舊舉辦
上海(11)北京東路三八四號
電話九八一一八(總機)

四川美豐銀行
上海分行 河南路五二一號 電話九七一二〇
辦理：商業銀行業務 兼營：儲蓄信託事項
信託部 定期信託存款 期限七天 利息優厚 每日可存 手續簡便
▲證券組▼ 代客買賣 有價證券

東南信託公司
利息優厚
定期信託存款：存款單位國幣一百萬元 期限七天隨時可存
甲種信託投資：投資每單位國幣一百萬元 期限七天須于每週五存入
手續簡便

浦海商業銀行
舉辦 通知存款
不受期限約束 祇須隔日通知
隨時可存 手續簡便
優點
上海寧波路九四號 電話一六三〇七(三線)轉接各部

中一信託公司
信託部辦理
信託投資
期限七天 利潤優厚
手續簡捷 服務週到
地址 北京東路二七〇號
電話 一五二〇〇

浙江儲豐銀行
優利星期存款
隨時可存 百萬開戶 利息特優
杭州 寧波 湖州等地免費匯款

浙江建業銀行
總行信託部
週期優利存款
本行八仙橋支行同時代收

嘉祝錢莊
百天存款對本對利
星期存款
旅行匯票

四明銀行
舉辦 星期定期存款

泰昌信記證券號
上海證券交易所第二一七號經紀人
備有市場播音機
報告行市 公開準確
設備完善 規模宏大
歡迎開戶 手續簡便
南京西路西摩路口

農商銀行
優利存款
星期存款 利息一角二
百萬開戶 每日可存 手續簡便
百日存款 對本對利

實成錢莊
短期存款
定期七天 隨時收受 百萬開戶 息二角一
免費匯款

大康商業銀行
寧波路一一二號 電話一一七四四
短期存款
一百萬元 即可開戶
期限五天起 利息最低二角

商情

（五月二十六日）

[illegible]

華大企業股份有限公司

自動冷氣機

(1)冷氣 (2)冷藏 (3)製冰 (4)發動

「奇」糖精

出品同樣成份 孟山都

電話一八八七〇 一二一二一

徽祥錢莊舉辦

星期存款

地址：寧波路二三二號

電話：九六八一一 九一二六六

寶豐錢莊

免費匯款

寧波 海門 姚 北 三 各鄉村

寧波特約代理處 錦記錢莊

透涼羅帳

九折大廉價 最後一天

質料最耐用 式樣標準 頂體 鏡邊是閉閘 網眼都均勻

做工道地 尺碼做足 顏色永保 價格合算

三星棉鐵廠

南京路石路西 電話九四八三〇

義豐錢莊

舉辦 優利 短期 存款

國信銀行

辦理商業銀行一切業務 發售禮券 備有袖珍支票

舉辦一週特種定期存款 手續便捷 服務週到 利息優厚 每日可存

證券 代客買賣證券 股 歡迎開戶

永泰商業銀行

舉辦 星期存款

通匯下列各地匯款

南京 蚌埠 揚州 鎮江 蘇州 六合 南通 無錫 廣州 漢口 南昌

大來銀行

一星期定期存款

總行：中正東路七號 分行：南京西路一六九四號（在靜安寺廟隔壁）

百萬開戶 定期七天 每日可存 月息二角一分 手續簡便 簡章備索

中南自來水筆

South China FOUNTAIN PEN FACTORY TEL. 86903

廣新商業銀行

對本利存款 短期優利存款

百天到期 加倍還本

百萬開戶 隨時可存

中正東路一〇一七號

四川農工商業銀行

一星期 二星期 四星期 存款

一百萬元 二百萬元

地址：河南路寧波路口 電話九八五九六

鼎元錢莊

星期存款 百天存款 對本對利

定期七天 每日可存 到期不取 複利轉期

電話 11793

地址 四川中路四五四號

和泰商業銀行

優利星期存款

百萬開戶 定期七天

立昶錢莊

對本對利 百天存款 短期優利存款 天天收利 受益特厚

各地匯款 國內營業

北京東路八一號 電話一四四五八

同慶錢莊

星期存款 先費通匯

電話：12118 10629 18889

同孚商業儲蓄銀行

儲蓄部舉辦

加倍還本 百萬起存 定期百天

優利（星期）存款 一百萬起 七天一期 每日可存 息二角一

民孚銀行 昆明商業銀行 松江典業銀行

星期優利存款

百萬起存 天天收受 天天限七 期特息厚利

營業國內各地匯款

中國信託公司

七天定期存款 利息優厚 隨時開戶 手續簡便

地址 四川路二五四號

白濁

花柳科 陳忠策

內外科 黃濟民

狐臭 包皮 割除

遺精 滑精

淋病 免費注射 配尼西林

西醫 姚任頓 主治白濁 婦科

電療器 耳聾補聽器 健腦器

吐血 氣喘 肺病 虛勞

歡迎參觀 以表眞實

痔瘡 熊尊爵 痔漏專家診所

白濁 周文卿醫師

錢中南醫師 花柳性病專科

包皮過長之害

割治包皮前應先考慮 黃益齋醫師啓

小腸疝氣

心臟病

白濁 特效 療法

肺癆 吐血

瘋科 楊和翔

瘰癧專家 朱少雲

配尼西林 肺病新藥 西維林針

60769•61878

有花柳病嫌疑嗎

滑石粉 徵求平價紙機

華昌電機廠

事務所上海永康路一二九號電話七三九九〇

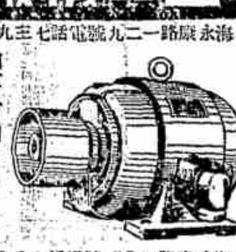

華昌馬達 省電耐用

如要增加生產 請先解決動力

製造廠上海武定路七八一號電話六〇八一三

久咳傷肺

請即服用 止咳良藥

咳舒鈣

專治傷風咳嗽、流行性感冒、支氣管炎、肺病咳嗽、功效久著

新亞藥廠監製 華英藥房總經銷

中國眼鏡權威 吳良材眼鏡公司

總店新厦落成・全部眼鏡・八折大減價 驚人貢獻！

減價期內 克羅克司鏡片一六〇萬 水晶老光眼鏡售八十萬 超級驗光眼鏡售五十萬

一律廉售

總店南京路拋球塲西

亞氏無形眼鏡

哈珊眼鏡

任何眼鏡均可配光太陽眼鏡、合色來料定製、迎接廉售每副八二〇萬

老店方浜路一三五・南京路分店大世界

愛兒康 寳塔糖

殺蛔虫！ 治積食！

到處有售

E.106

全美五百家影院

公映鐵幕糾紛

[illegible]

九年不食之研究

[illegible]

「不得」聲中的白糧

[illegible]

輿論力量

[illegible]

守株待兎

紙醉金迷

[illegible]

函山

[illegible]

與湯國梨談詩

[illegible]

湘中苦雨

[illegible]

三個傳奇性的軍師

[illegible]

石頭記中的政治學

近感

[illegible]

滬西書店 經售

KELLY'S DIRECTORY of Merchants, Manufacturers & Shippers $6,000,000.

AMERICAN REGISTER of Exporters and Importers, 1946-47 ed. $8,000,000.

減濕疥 Misugal

皮膚病化學治療劑

衛生設備之新式配備

請市民注意

請米油店注意

聯勤總部上海供應局奉令修理橡皮舟招標通告

第一汽車裝配廠售賣廢棄蓄電池壳公告

聯合勤務總司令部台灣區物資處理委員會公告

空軍供應總處標售廢料啓事

財政部上海直接稅局公告

局長黃祖培

中央信託局代理出售政府物資財產委員會第198次標賣大批日用品公告

中央信託局代理出售政府物資財產委員會第197次標賣大批毛紡織針布白報紙及雜貨公告

中國石油有限公司上海營業所標印加油站加油單公告

上海國民銀行召開增資後股東臨時會公告

公和祥碼頭股份有限公司爲增資完成召開股東臨時會公告

董事會啓

上海麗華股份有限公司召開股東常會暨臨時會公告

董事會啓

中興振業股份有限公司定期召開股東常會公告

中國印書館股份有限公司召開臨時股東會通告

董事會啓

中國火柴原料廠公司召開股東常會公告

萬豐棉織印染廠股份有限公司召開股東常會公告

官商合辦上海魚市塲股份有限公司召集股東常會公告

鄭州豫中打包公司召集股東臨時會通告

理事會啓

中法藥房股份有限公司召集股東常會公告

鑄豐搪瓷股份有限公司增資發息公告

上海中國國貨股份有限公司增資發息掉換股票通告

徐漢卿啓事

董事會啓

[illegible]

洪克振會計師代表大同染料廠爲使用「大同」「熊鷹牌」商標徵詢公告

黃國瑞律師代表梅月梅君爲買受王斌君所有南陽路房屋公告

費席珍一〇〇南陽路號

顧澤園律師代表福豐麵粉廠代表人李世明 張文法 程希賢 緊要啓事

朱曦律師代表虹口天一廠敬告廠址土地所有權人啓事

吳定振律師證明離婚啓事

朱啓超律師

楊滋榮 丘傑秀律師代表太星電泡廠宣告清理公告

胡永生律師代表張根福緊要啓事

黃煥成律師協議離婚啓事

徐均律師代表錢大偉君緊要啓事

龔鑑律師代表台灣統華實業股份有限公司聲明啓事

張有澤律師代表孫君房地產公告

朱殿卿啓事

姚雲璈律師代表聲明退保啓事

古今名人書畫展

日期：五月二十八日起六月二日止 地址：成都路中國畫苑 所址威海衛路270號

杏明吾姊有事面商見報速回 蔡潤英啓

方安青向安康藥房王明寶君道歉啓事

國泰公墓遷移通告

上海國泰公墓

劉宅報喪

家主劉以鏗醫師於五月廿三日亥時病歿上海中西療養院遺囑不發訃不開弔用火葬茲擇於五月廿七日下午四時在華山路中國殯儀館大殮謹此報聞

報喪

崔敦琳堂帳房具

白宅訃告

袁宅報喪

袁宅帳房敬啓

訃告

奚宅謝啓

棘人 泣血稽顙

謝唁

期服兄吳延孋拉淚稽首

美琪 滬光 麗都 六大戲院 今天 榮譽獻映

文華影業公司 銀都 虹光

史東山編導 任宗德製片

白楊 吳茵 沈浩 威莉 衛禹平 主演 崑崙出品

新聞怨

『新聞怨』給你的新啟示！

大上海 沙漠逃生記 Escape in Desert

金城 今天 龍鳳花燭 陳燕燕 馮喆

金都 今天起映 裙帶風

女犯 袁美雲

當選十大名片冠軍 失去的週末 捲土重來

永安 雙雄鬥智 最後四場

巴黎 新光 今天 獻映 寶石花 五彩

大華 今天起映 人魔 "Shadow of A Woman" 影壇奇蹟！

光陸 斷腸雲雨

慾海情魔

蓬萊 今天 雞鳴早看天

新新 莫負青春

西海 古屋魔影

山西 攻到東京

滬東 嘉興 兇手

民光 同生共死

大光明 國泰 今天 豪華五彩 榴火紅 "Incendiary Blonde" In Technicolor

痴戀

大華 十字街頭 CROSSROADS

平安 今天獻映 二度梅 "MYREPUTATION"

東海 一代歌王 五彩

華德 紅人魂

大都會 出賣影子的人

浙江 閃電大盜

美琪 皇后 黃金 金門 國際 盛況空前破紀錄！各院上午十時預售

曹禺編導 艷陽天 李麗華 石揮 韓非 石羽 李健吾

文華影業公司 總統就職大典

光華 雁山 玉泉 上海 五台 思源 海光 辣斐

張伐 白光 韓非 野馬 鐵骨柔腸

翠堤春曉 蘇炸名 古屋

打武化身大盜 西遊 莫負青春

八年離亂 天亮前後

重慶夜航 海國嬋娟

金城 金都 文化 後天起映 一律半價

七屆全運特輯

天山之歌

花溅淚 史弘 呂恩 林予默

大舞台 今夜 古樂歌唱 苗頭十足 大俠英烈傳 五集

中國大戲院 今天夜戲 明天夜戲

皇后 亂世江山

明星 劍底鴛鴦

卡爾登 戰地之花 王雅琴

東方 夜來風雨聲

金國 張陸袁時

老闆 集八卅 濟公活佛

天蟾舞台 童芷苓 紀玉良 高盛麟

共舞台 今夜獻演 三本 蜀山劍俠傳

大來 順治帝 國泰 隔牆花

心前 大涼山恩仇記

新新 孝女兒 小道士投軍記

滑稽 程笑亭

紅寶 三笑

九星 客滿 弄情記

中華 一箭雙鵰

香雪酒 彈詞大會串 滬軍電台 一一四〇KC 電話購貨 九八三一〇

奚順興 白皮鞋 不走樣·不脫線 不合意·退還洋 有損壞·免費修

大都會舞廳 盛大茶舞會 下午五至八時

35679 姚莉 小放牛 同家鄉 又一傑作 百代唱片 各家有售

仙樂 唯一甜姐歌后 張露

大陸 四新歌劇化裝

注意請勿受騙 方盤斜路二六二號義康煙行緊要啟事

方智啟事

新樂 西海 虹口 滬北 天蟾舞台

小廣寒 同孚 東樂 萬國 時代

安痛龍 止痛

太和園

羅柏記

益新記

福運園

謝開記

香雪酒

煙咀 批發

鴻運記

馬泳記 電話 41641

甘維記 電話 92572

馬蘭記 44723

電氣冰箱

喜慶堂會 電話 84766

逸園 飯店 大著名 表演 出色

合辦暑期文化班
目的在使英國教員對中國正確認識

私立小學教職員 請撥緊急補助費
每人千萬元或由市庫免息貸給

山東大學 設水產研究所

法學院經費 以院為標準

無錫小學教師 昨向參議會請願
要求發清積欠並按指數發放

同濟自費學生 膳費貸款獲准
六十四人獲得工讀資格

聖約翰同學會 今舉行園遊會

中大請調派人員 訓練法醫人才

中大分十一區招生

新陸應屆畢業生 今起參觀及實習

三十六年度第一學期 僑生獎學金核定
專科四十名中學三十五名

本市為發展水產教育 組水產教育委會

光華大學學生 發生毆打事件

閩工程師六人 赴紐西蘭實習

國教示範區 昨開聯席會議

坤範三十週紀念

體育館加開球場

青島教局易長

本市學術工程團體 籌備六六工程師節

暨大派教員二人 赴南洋招考僑生

莊長恭一日接事

昨晚籃球未賽

足球友誼賽兩場 東華五比一挫英軍
徐匯八比一克英軍乙隊

幼級籃球隊員 十六人復查身長

胃病良藥 荳蔻散

龍虎人丹
主治 痧氣肚痛 唇乾口燥 胃呆口臭 腹脹水瀉 醉酒暈浪 頭昏腦脹
口香 健胃 清神 醒腦
上海中華製藥公司出品

華東機火滅
預防火災 絕對可靠
華東消防工業廠出品
上海開封路一二二號 電話四一八五八

然患鵝掌瘋則殊失体面
鷓鴣根 適用
桑利製藥廠發行
上海威海衛路三一號 電話六○八三五五

神精強壯 體身補
雄英世蓋
10mg片 25mg針
廠藥康發 售均房藥
上海南昌路七二號 電話七四一二四號

純淨及纖怪
康福多
滋補 療咳 祛痰 防癆
上海正德藥廠出品

到運近新國美由
馬達 1匹至10匹
歡迎各廠賜顧
慎大祥五金號
北京東路530號 電話97946

機電發
汽油
上海中正中路八三○號
百樂電業公司

馬牌銼刀 現貨出售

大康 照相材料 行
到新 原封飛機片 愛素片綢

新建 九華新邨 華德新邨
硬木地板 建築堅固 新型鋼窗 衛生設備
價格克己 低於頂費 連同基地 分宅出售
華成地產建築事務所

代客買賣
中紡紗廠股票

美貨"CARVER"離心力抽水機
宜:適為最灌溉場農村農業
現貨出售★定價低廉
貨實保用★歡迎比較

口徑	出水量	馬力	水高
10吋×8吋	一分鐘1500介侖	25匹	20呎
8吋×6吋	一分鐘800介侖	12匹	20呎
6吋×5吋	一分鐘500介侖	8匹	20呎
4吋×3吋	一分鐘300介侖	5匹	20呎
2½吋×2吋	一分鐘150介侖	3匹	20呎

動力均可配馬達
振泰機電廠
電話:八三二九○

中國柴油機公司
各種柴油引擎

周為德醫
白濁 下疳 積痃
醫費二百五十萬

徵求
美金短期庫券

春秋旅行社
嘉興名勝遊覽

哥利郭利夫公司
林森中路862—864 電話72923
大減價

特價證
中西大藥房
宜樂他命
主治 痰嗽
TDD殺蟲水
清香癬膚樂

陽萎早洩 包皮 花柳性病專科
克倫醫院

NAMSING INDUSTRIAL CHEMICALS CO.
NO. 27, GILMAN'S BAZAAR.
P. O. BOX 1478, HONGKONG.
CABLE ADD: "NASIN" OR "5032"

向香港定貨，足以避免難以預料之損失，敝公司在香港專營工業原料，存貨充足，歡迎國內進口廠商惠顧，如蒙垂詢，無不竭誠奉復。
南星工業原料公司啓
香港機利文新街二七號
電報掛號五○三二

太湖觀光團
無錫

大鴻記
電82103

偉達電氣冰箱

四擺渡 瘋科專家 張慎夫

專治 皮膚病

上海市公用局通告

輸出入管理委員會公告

李厚成聲明啓事

閔志堂謝啓

上海市旅社同業公會整理委員會公告

中國公估行為繼續打撈長興輪未撈起之漬貨啓事

中正南二路皐蘭路口住戶馬立彬等再駁何縱律師代葉志英駁覆之啓事

警告上海市香料工業同業公會李理事長(潤田)為操縱外匯壟斷營業呼籲之緊要啓事

上海市香料工業同業公會會員： 同具

南洋無線電校

交通無線電校招生

"ROCKSON"
Ascorbic Acid Tablets
Calc. Gluconate Table
Calc. Gluconate W.D. Tab
Thiamine Hcl Tablets
Riboflavin Tablets
P.O. Box 569. Tel.60645

STREPTOMYCIN

榮城輪 開往 永源利 裝洽

大寶輪 准於五月廿九日晚 漢口長沙

舟山輪船 准廿七日下午四時開往 定海 福州
舟山輪船股份有限公司啓 南京路外灘

利公客貨輪 准五月廿九日（直放）（基隆）
售票處 董惠記號

海馬輪 准本月廿八日結關 直放基隆
德泰公司洽

安康輪 五月29日晚開往 南京 九江 漢口
安和公司
中國旅行社

華聯輪 廿九日 基隆
中聯企業股份有限公司

茂利輪船 5月27日下午二時 舟山 海門
茂利商輪總局啓

"GLENSTRAE" 輪由倫敦經沿途各埠 破爛貨物 五月廿七日
怡和公司

天翔輪 准於五月廿七日 天津 紫竹林

"EASTERN SAGA" 輪由加爾各答經沿途各埠 破爛貨物
怡和公司

江康輪 任港 九江漢口
協新輪 天生港
大豫輪

利航輪 ▲准於每晚九時開往 南通任家港
售票處
聚航輪船公司 一二六〇五

S/S "MT. MANSFIELD"
S/S "MOUNT DAVIS"
S/S "MOUNT ROGERS"
美國總統輪船公司

德安輪船 五月29日晚 開往漢口
鴻安商輪公司

大華輪 准於五月30日開往 寧波 溫州
平安輪船公司

南盛輪 准五月廿九日直放 天津紫竹林
東悅公司 84607 13681 83209 吉林豐

海翔輪 五月廿七日結關 九江漢口
海燕輪 五月廿九日結關 直放漢口長沙
船泊大達碼頭 華盛輪船局

利國輪 准本月廿八日開往南京蕪湖
裝貨請到漢口路115號 同益船務代理行接洽

代客報運進出口 保證穩妥迅速

鄭偉三 姚維宏 為 惠洪 樂玲 結婚啓事

新生活集團結婚 恭請祝局長平證婚

龍柳 鳳影 親愛 結婚 馬公愚 黃香案 文 吳燕如
金谷禮服

青社 集團結婚 十週紀念 祗收一百四十萬元

創服務 省時省錢 最實事求是 最全新禮服 早
大來 集團結婚

中國集團結婚 上海第一家 專·實·可·證
慶祝二十週 更換新禮服 鴛鴦婚書 伉儷婚照
麗都
王曉籟

青年館集團結婚 五月三十日 趙穎 慰

良緣集團結婚

龍鳳結婚 龍鳳集團結婚
季岳陽 楊司令虎 傅深鱗
本社特約 28日 本月加社 期

敬請趙文祥先生惠賜通訊地址啓事